

## Vue 25 : Prise de vue depuis les abords de l'église de Chail

**Enjeux :** Lieux de vie / patrimoine

Le point de vue sélectionné permet de percevoir l'église de Chail, son parvis et d'avoir une échappée visuelle en direction du nord où apparaît quelques parcelles agricoles et le bois de la Garde en arrière-plan.

Depuis la prise de vue, le projet est localisé dans la courte fenêtre située dans le prolongement de la route. C'est essentiellement E2 qui est visible ainsi que quelques pales d'éoliennes de E3. Une covisibilité directe est donc possible entre le monument et le projet éolien depuis ce point de vue. On note un décalage entre le registre visuel de l'éolienne et le tympan de l'église qui est cependant atténué par la présence du château d'eau. Depuis les abords de l'église, le projet sera généralement masqué en partie par un ou plusieurs des éléments proches : château d'eau, végétation, etc. Enfin, l'implantation du projet est régulière et son échelle plutôt cohérente avec les structures paysagères proche et plus éloignées, telles que le bois de la Garde en arrière-plan.

**L'impact est modéré.**

Localisation de la prise de vue

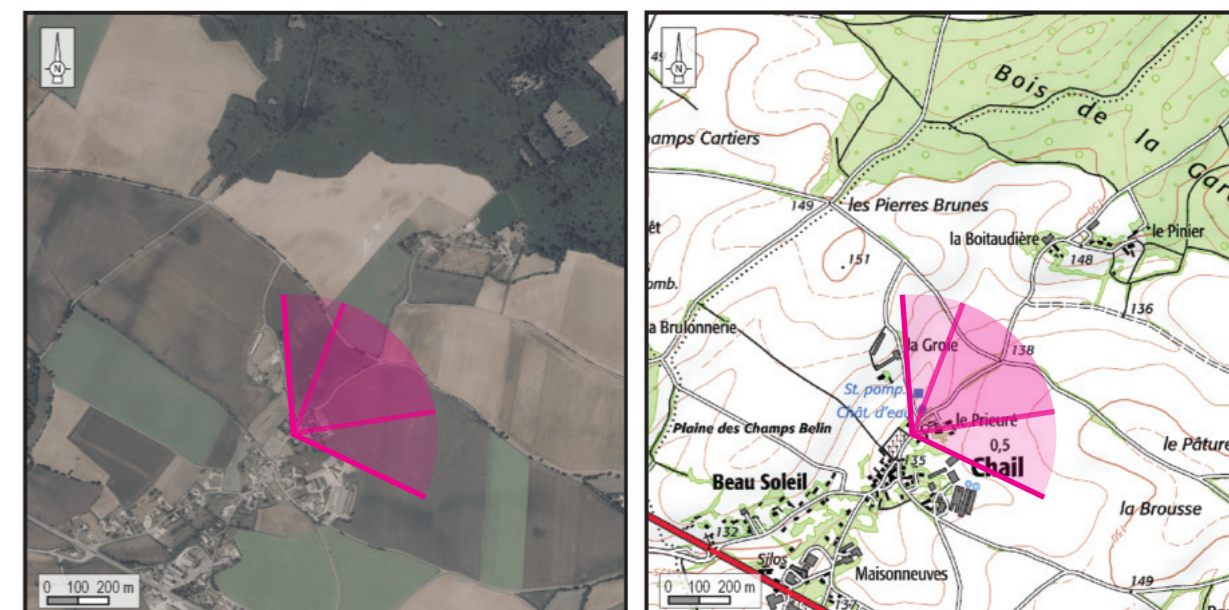

Orthophotographie 1 / 25 000

Fond IGN 1 / 25 000

Vue panoramique de l'état initial (angle de vue 98°)



### Informations sur la vue

Coordonnées Lambert II étendu : 412627 / 2137301  
 Date et heure de la prise de vue : 15/02/2019 à 17:37  
 Focale : 52 mm, équivalent 24 x 36  
 Azimut vue réaliste : 51°  
 Angle visuel du parc : 10,5°  
 Eolienne la plus proche : E3, à 3 211 m

Vue panoramique noir et blanc avec esquisse du projet (angle de vue 98°)

